株式会社 サクシード広報誌

SUCCEED PRESS

2024 年 3 月発行

補助金セミナーの実施 ｜ もの補助・大規模成長枠「補助金活用セミナー」開催

ものづくり補助金第 18 次公募開始と制度改定にあたって

ものづくり補助金 18 次公募開始にあたり、2024 年 2 月 20 日に完全オンラインの「補助金活用セミナー」を実施致しました。
セミナーでは、17、18 次公募要件として大幅な変更があった箇所の説明や、新事業展開や設備投資の予定のある企業様が補助金を活用できるか、自社事業に活用できる補助金の枠や類型はどのようなものかなど、経営者様のお悩みにお答えする内容等を解説させていただきました。
「ものづくり補助金」は、今年から既存の枠に新たに「省力化枠」「製品・サービス高付加価値化枠」が追加され、さらに要件の大幅な改定や補助上限金額の増加等もあったことから、多くの経営者様が興味を示されておりました。また 2024 年 3 月 15 日には「2024 年度補助金制度徹底活用セミナー」も開催いたしました。
今後は事業再構築補助金の再編や、新制度の補助金などの公募も開始予定です。これらの補助金の活用に向けて、弊社も経営者様のご理解や不安解消につながるセミナーを開催してまいります。ぜひご参加ください！

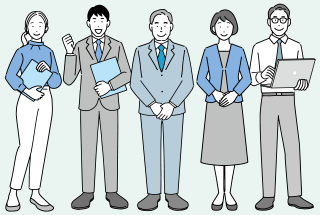

発行元 株式会社 サクシード
所在地 栃木本社 栃木県宇都宮市平松本町 326-9
埼玉 埼玉県さいたま市大宮区上小町462 2F
東京 東京都千代田区岩本町 3-3-5 6F
電話 028-678-2540（代表）
電子メール contact@succeed-biz.jp

https://recruit.succeed-biz.jp/category/magazine/
広報誌アーカイブはこちら▶

https://succeed-biz.jp
弊社 Web サイトはこちら▶

2024 年 1 月 29 日 ｜ 統合 M＆A プラットフォーム「ツグナラ進化」誕生！

この度、中小企業の第三者承継支援をより活性化するために、専門家による、専門家のための限定・オープンネーム型のナビゲーションシステム「ツグナラ進化」を自社開発致しました！ M&A の工程で最も時間のかかる企業同士のマッチングなど、M&A の実務負担軽減にお役立ていただける、今までにない新しいサービスです。

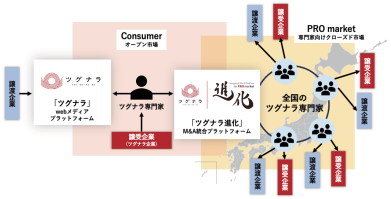

M&A Exective Platform for PRO market
ツグナラ TSUGUNARA
進化

ツグナラ進化のサービス特徴

①適合度の高い企業同士の高速マッチング
②業務の効率化・収益創出
③価値算定（バリュエーション）
④ツグナラネットワークの活用によるマッチング範囲の拡大

ツグナラ進化の役割

日本の全企業数のうち 99.7% を中小企業が占めているにもかかわらず、中小企業や小規模事業者の事業承継型 M&A サポートは体制が充分に整備されておらず、M&A 支援者にとって時間や手数がかかり、迅速な支援が出来ていない現状があります。さらに中小 M&A になればなるほど不動化しがちです。2020 年から運営する地域の経営資源引継ぎを支援する web メディアプラットフォームである「ツグナラ」と「ツグナラ進化」をもって、より多くの中小企業の事業承継型 M&A に取り組んでまいります。

「ツグナラ」×「ツグナラ進化」

「次世代により良い社会を引き継ぐ」をメインコンセプトに、地域の中小企業の M&A のみではなく親族内の事業承継、働く社員、ステークホルダー、外部への承継など、ありとあらゆる経営資源の引継ぎを促進していく事業承継支援サービスである「ツグナラ」と、オープンネーム型のナビゲーションシステム「ツグナラ進化」を連動することで、ツグナラネットワークの事業承継支援はより広域に、より進化してまいります。中小企業の事業承継課題解決を目指した新たな価値創造に向け、支援方法にはより深化性を、地域経営資源にはより真価を生み出せるよう、サービスの充実を図っていきます。
健全な第三者承継支援を全国各地で支援するため今後も邁進してまいります。

無料！中小企業 DX 診断サービスの提供開始

※画面は開発中のため変更となる場合がございます。

AI や IoT が社会に浸透するようになったことで、経営者様から「社内を DX 化し生産性を上げるにはどうすればよいか」「どのような DX 化ツールが適切なのかがわからない」というご相談が非常に多く寄せられるようになってきています。
そのような DX のお悩みにお応えするため、弊社では 3 月 25 日に中小企業を対象とした「デジタル変革（DX）診断サービス」の開始を予定しています。
本サービスは、業種や業界特性を考慮し、DX の課題や必要なデジタルツールをアンケート方式で明らかにする取り組みです。弊社 HP からご利用いただけます。またご利用料金は無料です。
ご希望の企業様へは、弊社の担当コンサルタントより個別にデジタル化の方向性をご提案させていただきます。
今後は各金融機関様や地方自治体様との連携も予定している本サービスは、多くの中小企業が抱える DX（IT）のお悩み解決ツールとして役立ち、業務効率化と生産性向上を後押しします。この機会にぜひご活用ください！

愛と絆の証　笑顔と感動溢れる長友さんの結婚式

先日、弊社コンサルタントの長友博輝の結婚式が執り行われ、多くの社員が出席しました。大切な家族が増える喜びを共有し、社員同士の絆を深める特別な日となりました。
結婚式では、誓いの言葉と指輪の交換が行われ、出席者たちは笑顔と感動に包まれました。取締役や社員たちは、あたたかな祝福の言葉を贈り、二人の新たな門出を祝いました。
また披露宴では、新郎の長友さんが、スピーチで新生活に向けた決意表明と社員への感謝の言葉を送りました。弊社の団結力や、仕事仲間としての深いつながりが感じられる瞬間でもありました。
この素晴らしい日を通じて、弊社の社員は、仕事の枠を超えた家族としての絆を築き上げ、一体感を深めることができました。結婚式はただの一瞬の輝きではなく、これからも続く大切な物語の始まりであることを改めて実感させられた、幸せなひとときでした。
今後も、弊社は社員一人ひとりの幸福と成長を支え、家族として共に歩む絆を大切にしていきます。

宇都宮市健康づくり事業者表彰を受賞

宇都宮市健康づくり事業者表彰

弊社は、令和 5 年度宇都宮市健康づくり事業者として表彰されました。
社員の健康づくりに積極的に取り組む事業者を表彰するもので、令和 5 年度は 26 事業者が受賞しています。
弊社では、社員の健康は提供するサービスの質に直結するとの考えから「健康増進委員会」を設置しています。社員から意見を取り入れることで、各社員のヘルスリテラシーの向上を目指しています。
今後も健康で安心して働ける職場づくりのために、毎年ブラッシュアップをしながら取り組みを継続していきます。

(2 列目左) 弊社：藤枝

今年も健康経営優良法人 2024 に認定されました！

また昨年に続き、中小規模法人部門の「健康経営優良法人 2024」に認定されました。
「健康経営」は、経営的な視点で戦略的に従業員の健康管理を実践する取り組みです。従業員の健康増進に取り組むことで、組織の活性化や生産性向上などの好影響が期待されます。
取り組みの実践としては、健康セミナーの受講や毎週木曜の全社ラジオ体操により、健康増進を図っています。従業員が長く働ける環境づくりとして、御社も取り組んでみませんか？

第３弾！　社会人一年目！新コンサル平内の東奔西走 ～1 年間の成果～

Q：インターンから新卒 1 年目を経てレベルアップしたと感じたことは？

巧遅は拙速に如かず（上手くやろうとしてぐずぐずするのではなく、拙くてもすぐ動く方がよい）という言葉を実感した 1 年でした。インターンの頃よりも決断・行動しなければいけない場面が増え、迷いや失敗も多く経験しましたが、先輩方のご指導により拙いながらも仕事をやり遂げられるようになりました。また、ペーパードライバーで車の運転は不安でしたが、お客様先に一人で訪問できるようになりました（笑）

Q：とちぎ・さいたま経営人財塾に事務局運営として携わったやりがいは？

受講されている皆様がご自身や自社の課題を見つめ直し、他の受講生と交流しながら学びを深められるお姿を間近で支えられるのは、何事にも代えがたいやりがいです。これからも皆様により良い学びをご提供できるよう、全力でサポートいたします！

Q：X（Twitter）などの SNS 発信を 1 年間続けた上での学びや気を付けたことは？

私が SNS 担当として気を付けているポイントは↓の 2 つです。
①会社としてどのように見られたいかを念頭に置く
②SNS の特性に合わせた文脈や内容で書く
今後も私なりの考えを盛り込みながらファンを増やし、ためになり楽しめる発信を目指します！

X はこちらから

Q：SNS 発信による成果を教えてください！

SNS で繋がり、交流を続けていた鹿沼市のカルックス様が、ツグナラ企業として掲載されました！「ツグナラ那須塩原」には、私の声かけに応じてくださった新生酪農様、島倉産業様も掲載されています！

来年度を迎える上での意気込みや企業様へのメッセージ

スキルや経験がゼロの新卒の私を受け入れて育ててくださり、温かく接してくださった皆様の想いに感謝し、お客様や会社に恩返しをしたいと思っています。年初に掲げた「人柄を磨く」の目標に向かって、より良いサービスを提供できるよう精進いたします！今後とも、どうぞよろしくお願いいたします。